

DAFTAR PUSTAKA

- Agustini, F. (2011). *Manajemen Sumber Daya Manusia Lanjutan*. Medan: Madenatera.
- Arikunto, S. (2006). *Prosedur Penelitian Suatu Praktek*. Jakarta: Rineka Cipta.
- ar-Rifa'i, U. A. (2008). *At-Tafsīrul Wajīz Li Kitābillāhil "Azīz* . Jakarta: Gema Insani.
- Asmawati. (2021). *Metode Penelitian Ex Post Facto*.
- Bernhard Tewal, d. (2017). *Perilaku Organisasi*. Bandung: CV. PATRA MEDIA GRAFINDO.
- Fitri Wahyuni, S. M. (2022). *BUDAYA ORGANISASI DALAM PRESPEKTIF AL-QUR'AN DAN ALHADIST*. Ponorogo: AL-MIKRAJ Jurnal Studi Islam dan Humaniora.
- Hakim, L. (2011). *Membangun Budaya Organisasi Unggul sebagai Upaya*. BENEFIT Jurnal Manajemen dan Bisnis.
- Hamam. (2011). *Budaya Organisasi Sekolah*.
- Idrus, A. (2022). *KOMITMEN (Kajian Empiris Kesungguhan, Kesepakatan, Iklim Organisasi dan Kepuasan Kerja Dosen)*. Tasikmalaya: Perkumpulan Rumah Cemerlang Indonesia ANGGOTA IKAPI JAWA BARAT.
- Jamil, A. (2007). *Pengaruh Etika Kerja Islam Terhadap Sikap-sikap Pada Perubahan Organisasi: Komitmen Organisasi Sebagai Mediator*. Semarang: Universitas Diponegoro.
- Judge, R. d. (2013). *Organizational Behavior*. Prentice Hall: Fifteenth Edition.
- Kartono, K. (2013). *Pemimpin dan kepemimpinan*. Depok: Raja Grafindo Persada.
- Khudriyah. (2021). *Metodologi Penelitian dan Statistik Pendidikan*. Malang: Madani.
- Kreitner, d. K. (2003). *Prilaku Organisasi*. Jakarta: Salemba Empat.
- Luthans, F. (2006). *Perilaku Organisasi*. Yogyakarta: Andi.
- Megawanti, P. (2017). *HUBUNGAN BUDAYA ORGANISASI DAN KEPUASAN KERJA DENGAN KOMITMEN ORGANISASI GURU HONORER*. Jakarta: Universitas Indraprasta PGRI.

- Mushaf Fatimah al-Qur'an dan terjemahnya.* (2013). Jakarta: Al - Fatih.
- RI, K. A. (2012). *AL-FATIH Mushaf AL-Qur'an Tafsir Per Kata.* Jakarta: PT Insan Media Pustaka.
- RI, P. P. (2012). *Pedoman Pengembangan Budaya Kerja Permen Pendayagunaan Aparatur Negara dan Reformasi Birokrasi RI No. 39 Tahun 2012.* Menteri Pendayagunaan Aparatur Negara dan Reformasi Birokrasi RI.
- Riadi, M. (2023, November Rabu). *Komitmen Kerja - Pengertian, Aspek, Indikator dan Proses.* Retrieved from KajianPustaka.com: <https://www.kajianpustaka.com/2023/08/komitmen-kerja.html>
- Rizal, M. (2021). Memahami Kembali Proses Pengembangan Budaya Organisasi: Sebuah Tinjauan Teoritis. *birokrat berdaya.*
- Robbins, S. (2013). *Organizational Behavior.* New Jersey: Prentice Hall International.
- Setyawarno, D. (2020). *Panduan Statistik Terapan Untuk Penelitian Pendidikan.* Yogyakarta: UNY Press.
- Sitorus, M. (2011). *Metodologi Penelitian Pendidikan Islam.* Medan: IAIN PRESS.
- Sugiyono. (2016). *Metode Penelitian Kuantitatif, Kualitatif, dan R & D.* Bandung: Alfabeta.
- Sugiyono. (2017). *Metode Penelitian Pendidikan Pendekatan Kuantitatif, Kualitatif, dan R&D.* Bandung: Alfabeta.
- Sukardi. (2009). *Metode Penelitian Pendidikan.* Bandung: Remaja Rosda Karya.
- Suryana, A. H. (2017). *Metodologi Penelitian dan Statistik.* Kementerian Kesehatan Republik Indonesia.
- Syarif, R. M. (2017). *KOMITMEN ORGANISASI : Definisi, Dipengaruhi dan Mempengaruhi.* Makassar: CV Nas Media Pustaka.
- Syihabuddin, M. A. (n.d.). Budaya Organisasi Lembaga Pendidikan Dalam Perspektif Islam. *Sekolah Tinggi Agama Islam Negeri (STAIN) Teungku Dirundeng Meulabo: Open Journal...*
- Tazkia, H. (2017). *HUBUNGAN ANTARA BUDAYA ORGANISASI DENGAN KOMITMEN KERJA GURU DI MTS NEGERI 2 MEDAN.* MEDAN.

Trisnaningsih, S. (2001). *Pengaruh Komitmen Terhadap Kepuasan Kerja Auditor: Motivasi Sebagai Variabel Intervening (Studi Empiris Pada Kantor Akuntan Publik di Jawa Timur)*. Semarang: Universitas Diponegoro.

UU RI No. 2 Tahun 1989 Tentang Sistem Pendidikan Nasional. (1989).

UU RI No. 20 Tahun 2003 Tentang Sistem Pendidikan Nasional. (2003).

Wibowo. (2010). *Budaya Organisasi*. Jakarta: PT Raja Grafindo.

Wijaya, C. (2016). *Dasar-dasar Manajemen*. Medan: Perdana Mulya Sarana.

ANGKET PENELITIAN PENGARUH BUDAYA ORGANISASI TERHADAP KOMITMEN KERJA GURU DI SMP NEGERI 1 MOJOWARNO JOMBANG

Isi dan lengkapi identitas dengan benar

* Menunjukkan pertanyaan yang wajib diisi

Langsung ke pertanyaan 1
Langsung ke pertanyaan 1

PETUNJUK PENGISIAN ANGGKET

1. Baca dan cermati pertanyaan/ pernyataan yang tersedia .
2. Pilihlah jawaban yang paling sesuai menurut bapak/ibu guru dan sekolah.
3. Setiap pertanyaan/ pernyataan hanya membutuhkan satu jawaban saja.
4. Terima Kasih atas partisipasi Bapak/ ibu guru.

https://docs.google.com/forms/d/1n40MsUl6TyySptfjpsJRGw0XOiclr-D8_7TjFKyt8/edit

1/20

11/14/23, 7:43 AM

ANGKET PENELITIAN PENGARUH BUDAYA ORGANISASI TERHADAP KOMITMEN KERJA GURU DI SMP NEGERI 1 MOJOWARNO JOMBANG

1. Saya didorong untuk mempunyai inisiatif dan kreativitas dalam mengerjakan pekerjaan saya *

Tandai satu oval saja.

1 2 3 4

San Sangat Setuju

2. Saya terkadang mendapat tekanan dalam melaksanakan suatu pekerjaan yang telah diberikan *

Tandai satu oval saja.

1 2 3 4

San Sangat Tidak Setuju

3. Saya diberikan kepercayaan sepenuhnya dalam menyelesaikan masalah *

Tandai satu oval saja.

1 2 3 4

San Sangat Setuju

https://docs.google.com/forms/d/1n40MsUl6TyySptfjpsJRGw0XOiclr-D8_7TjFKyt8/edit

2/20

4. Saya sering menghadapi resiko yang besar dalam menyelesaikan pekerjaan *

Tandai satu oval saja.

1 2 3 4

San Sangat Tidak Setuju

5. Saya dituntut dalam menyelesaikan pekerjaan dengan akurat *

Tandai satu oval saja.

1 2 3 4

San Sangat Setuju

6. Saya dituntut dalam menyelesaikan pekerjaan dengan teliti *

Tandai satu oval saja.

1 2 3 4

San Sangat Setuju

7. Saya dihimbau untuk mengerjakan pekerjaan dengan hati-hati *

Tandai satu oval saja.

1 2 3 4

San Sangat Setuju

8. Struktur organisasi yang ada di sekolah sulit saya pahami dengan baik *

Tandai satu oval saja.

1 2 3 4

San Sangat Tidak Setuju

9. Saya merasa keberatan untuk melakukan pekerjaan yang sulit dan penuh tantangan di sekolah *

Tandai satu oval saja.

1 2 3 4

San Sangat Tidak Setuju

10. Saya dituntut untuk berusaha bekerja untuk mendapatkan hasil yang maksimal *

Tandai satu oval saja.

1 2 3 4

San Sangat Setuju

11. Saya didorong untuk terus mengembangkan diri untuk mendapatkan hasil yang optimal dalam menyelesaikan pekerjaan *

Tandai satu oval saja.

1 2 3 4

San Sangat Setuju

12. Saya berusaha meningkatkan keefektifan kerja untuk memperoleh hasil yang lebih baik *

Tandai satu oval saja.

1 2 3 4

San Sangat Setuju

13. Saya sering bertindak curang dalam menyelesaikan pekerjaan demi mendapatkan hasil yang optimal *

Tandai satu oval saja.

1 2 3 4

San Sangat Tidak Setuju

14. Saya sering tidak memperhatikan prosedur dalam menyelesaikan pekerjaan apapun hasilnya *

Tandai satu oval saja.

1 2 3 4

San Sangat Tidak Setuju

15. Saya berusaha mengerjakan pekerjaan dengan sungguh-sungguh *

Tandai satu oval saja.

1 2 3 4

San Sangat Setuju

16. Saya termotivasi menjadi guru yang baik dengan menyelesaikan semua pekerjaan yang diberikan *

Tandai satu oval saja.

1 2 3 4

San Sangat Setuju

17. Saya merasa terpaksa mengikuti pendidikan dan pelatihan yang diadakan di sekolah *

Tandai satu oval saja.

1 2 3 4

San Sangat Tidak Setuju

18. Saya berusaha menerapkan pengetahuan yang didapat dari pendidikan maupun pelatihan dengan sepenuh hati untuk sekolah *

Tandai satu oval saja.

1 2 3 4

San Sangat Setuju

https://docs.google.com/forms/d/1n40MsUl6TyySptfjtpsJRGw0XOiclr-D8_7TjFKyt8/edit

7/20

19. Saya sulit memahami dengan baik pekerjaan yang didapat di sekolah *

Tandai satu oval saja.

1 2 3 4

San Sangat Tidak Setuju

20. Saya berusaha menjalin kerjasama dengan anggota satuan kerja lain untuk meningkatkan hasil yang lebih baik lagi *

Tandai satu oval saja.

1 2 3 4

San Sangat Setuju

21. Saya sering mengabaikan antar sesama anggota satuan kerja bila ada yang mengalami kesulitan *

Tandai satu oval saja.

1 2 3 4

San Sangat Tidak Setuju

https://docs.google.com/forms/d/1n40MsUl6TyySptfjtpsJRGw0XOiclr-D8_7TjFKyt8/edit

8/20

22. Saya dituntut menjadi anggota satuan kerja yang kompak dan handal dalam menyelesaikan pekerjaan *

Tandai satu oval saja.

1 2 3 4

San Sangat Setuju

23. Saya memiliki keinginan menyelesaikan pekerjaan dengan prestasi yang lebih baik dibanding dengan guru lainnya *

Tandai satu oval saja.

1 2 3 4

San Sangat Setuju

24. Saya sering datang ke sekolah terlambat *

Tandai satu oval saja.

1 2 3 4

San Sangat Tidak Setuju

25. Saya kurang bersemangat dalam melaksanakan tugas-tugas saya di sekolah *

Tandai satu oval saja.

1 2 3 4

San Sangat Tidak Setuju

26. Saya berusaha menerapkan pengetahuan yang didapat dari diklat untuk sekolah dengan sepenuh hati *

Tandai satu oval saja.

1 2 3 4

San Sangat Setuju

27. Saya dituntut untuk bekerja dengan giat dalam melaksanakan tugas- tugas yang sudah menjadi tanggung jawab saya *

Tandai satu oval saja.

1 2 3 4

San Sangat Setuju

28. Saya merasa kurang yakin dengan pekerjaan yang saya kerjakan *

Tandai satu oval saja.

1 2 3 4

San Sangat Tidak Setuju

29. Saya merasakan ketenangan dan kenyamanan dalam melakukan aktivitas kerja di sekolah *

Tandai satu oval saja.

1 2 3 4

San Sangat Setuju

30. Saya merasa pekerjaan yang saya lakukan dihargai di sekolah ini *

Tandai satu oval saja.

1 2 3 4

San Sangat Setuju

31. Saya merasa bukan sebagai alat untuk memperoleh keuntungan sehingga terwujudnya stabilitas lingkungan kerja yang baik *

Tandai satu oval saja.

1 2 3 4

San Sangat Setuju

32. Saya memiliki kepercayaan yang tinggi terhadap sekolah *

Tandai satu oval saja.

1 2 3 4

San Sangat Setuju

33. Saya sangat yakin dapat menghabiskan sisa karir saya di sekolah ini *

Tandai satu oval saja.

1 2 3 4

San Sangat Setuju

34. Saya memiliki rasa yang kuat untuk tetap bekerja di sekolah ini *

Tandai satu oval saja.

1 2 3 4

San Sangat Setuju

35. Saya merasa senang dan yakin bekerja di sekolah ini *

Tandai satu oval saja.

1 2 3 4

San Sangat Setuju

36. Sekolah tempat saya bekerja tidak terlalu penting untuk saya *

Tandai satu oval saja.

1 2 3 4

San Sangat Tidak Setuju

37. Saya kurang bisa untuk membanggakan sekolah ini *

Tandai satu oval saja.

1 2 3 4

San Sangat Tidak Setuju

38. Saya merasa bukan bagian dari sekolah tempat saya bekerja *

Tandai satu oval saja.

1 2 3 4

San Sangat Tidak Setuju

39. Bagi saya, sekolah ini kurang baik untuk mengembangkan karir saya *

Tandai satu oval saja.

1 2 3 4

San Sangat Tidak Setuju

40. Saya akan sangat merasa berat jika harus meninggalkan sekolah ini *

Tandai satu oval saja.

1 2 3 4

San Sangat Setuju

41. Saya berusaha sekeras mungkin untuk menjaga nama baik sekolah *

Tandai satu oval saja.

1 2 3 4

San Sangat Setuju

42. Saya bangga dan akan berusaha setia terhadap sekolah ini *

Tandai satu oval saja.

1 2 3 4

San Sangat Setuju

43. Saya berusaha tetap bekerja di sekolah ini sampai sekarang *

Tandai satu oval saja.

1 2 3 4

San Sangat Setuju

44. Saya merasa kehidupan sehari-hari akan terganggu jika terus bekerja di sekolah ini *

Tandai satu oval saja.

1 2 3 4

San Sangat Tidak Setuju

45. Saya kurang bersemangat untuk
mensekseskan sekolah tempat saya bekerja *

Tandai satu oval saja.

1 2 3 4

San Sangat Tidak Setuju

46. Saya saat ini tetap di sekolah karena komitmen terhadap sekolah *

Tandai satu oval saja.

1 2 3 4

San Sangat Setuju

47. Jika saya memperoleh tawaran pekerjaan yang lebih baik di sekolah lain, saya akan merasa bahwa tawaran tersebut merupakan alasan yang tepat untuk meninggalkan sekolah *

Tandai satu oval saja.

1 2 3 4

San Sangat Tidak Setuju

48. Saya merasa masalah yang terjadi di sekolah bukan urusan bagi saya *

Tandai satu oval saja.

1 2 3 4

San Sangat Tidak Setuju

https://docs.google.com/forms/d/1n40MsUl6TyySptfjpsJRGw0XOiclr-D8_7TjFKyt8/edit

17/20

49. Saat ini tetap bekerja di sekolah ini merupakan kebutuhan sekaligus juga keinginan saya *

Tandai satu oval saja.

1 2 3 4

San Sangat Setuju

50. Saya merasa terikat secara emosional dengan sekolah ditempat saya bekerja *

Tandai satu oval saja.

1 2 3 4

San Sangat Setuju

51. Saya bersedia untuk melibatkan diri sepenuhnya dalam tugas-tugas jabatan dan menerima resiko atas keberhasilan atau kegagalan dari pelaksanaan tugas tugas jabatan tersebut *

Tandai satu oval saja.

1 2 3 4

San Sangat Setuju

52. Saya tidak bersemangat mengikuti kegiatan-kegiatan di sekolah ini *

Tandai satu oval saja.

1 2 3 4

San Sangat Tidak Setuju

53. Saya menerima semua jenis pekerjaan yang diberikan agar saya tetap dapat bekerja di sekolah ini *

Tandai satu oval saja.

1 2 3 4

San Sangat Setuju

54. Saya merasa keberatan bekerja keras untuk kemajuan sekolah ini *

Tandai satu oval saja.

1 2 3 4

San Sangat Tidak Setuju

https://docs.google.com/forms/d/1n40MsUl6TyySptfjtpsJRGw0XOiclr-D8_7TjFKyt8/edit

19/20

55. Saya selalu berusaha untuk mencurahkan perhatian terhadap tugas- tugas atau perintah yang di berikan oleh pimpinan sekolah *

Tandai satu oval saja.

1 2 3 4

San Sangat Setuju

56. Saya sulit memahami data- data dan informasi yang menjadi tugas dan tanggung jawab saya *

Tandai satu oval saja.

1 2 3 4

San Sangat Tidak Setuju

57. **Kesan dan Pesan untuk "SMPN 1 Mojowarno"**

LAMPIRAN II

HASIL RESPON ANGKET

Budaya Organisasi dan Komitmen Kerja Guru di SMPN 1 Mojowarno

No	Nama Responden	No. Item Pertanyaan																															Total Skor x	
		Variabel (x) Budaya Organisasi																																
		1	2	3	4	5	6	7	8	9	10	11	12	13	14	15	16	17	18	19	20	21	22	23	24	25	26	27	28	29	30	31		
1	Responden 1	3	3	3	3	3	3	3	3	3	4	3	3	3	3	3	3	3	3	3	2	4	3	3	3	3	3	3	3	3	3	3	3	94
2	Responden 2	4	3	2	4	4	3	4	4	4	1	4	4	4	4	3	4	3	4	3	4	4	3	3	4	4	2	3	3	2	1	3	102	
3	Responden 3	3	3	1	3	3	1	3	3	3	1	1	3	3	1	3	1	3	3	3	3	4	4	3	3	4	3	3	3	3	3	3	84	
4	Responden 4	1	2	4	4	4	4	3	3	3	4	3	3	3	4	4	4	3	4	3	2	4	4	3	4	4	1	2	3	4	3	3	100	
5	Responden 5	4	3	3	3	3	3	3	3	3	4	3	3	3	3	3	3	3	3	3	3	4	4	3	3	3	3	3	3	3	3	3	97	
6	Responden 6	4	4	2	4	4	2	4	4	4	4	4	4	4	4	4	4	4	4	4	3	4	4	4	4	4	4	4	2	3	4	4	116	
7	Responden 7	4	4	2	4	4	4	3	3	3	4	4	4	4	4	4	4	3	4	3	3	4	4	4	4	4	4	3	3	4	4	3	113	
8	Responden 8	4	1	3	4	4	4	4	4	4	1	4	4	4	4	4	4	4	4	1	4	4	4	4	4	4	4	4	4	4	4	4	114	
9	Responden 9	4	3	3	3	3	3	3	4	3	4	4	4	4	4	4	4	4	4	4	2	3	4	4	3	2	4	4	2	2	3	106		
10	Responden 10	4	3	2	3	3	2	3	3	3	2	2	4	3	2	3	2	3	2	3	2	2	2	3	3	2	3	3	3	3	3	3	84	
11	Responden 11	4	4	3	4	3	3	4	4	4	2	3	4	4	3	2	3	4	2	4	3	2	4	1	1	4	1	3	3	4	1	1	92	
12	Responden 12	3	1	4	3	3	3	2	3	3	4	3	4	4	4	4	3	3	4	2	2	3	4	4	4	3	4	3	3	4	4	4	102	
13	Responden 13	4	4	3	4	4	4	4	4	4	1	4	4	4	4	4	4	4	4	4	1	4	4	4	4	4	4	4	4	4	4	4	117	
14	Responden 14	4	4	3	4	4	3	4	4	4	4	4	4	4	4	3	4	4	4	4	4	4	4	4	4	3	4	4	4	4	2	2	116	
15	Responden 15	3	3	3	4	4	3	4	4	3	4	4	4	4	4	3	4	4	4	4	4	2	3	3	3	4	3	4	4	3	3	4	110	
16	Responden 16	4	4	1	4	4	3	4	4	4	4	4	4	4	4	3	4	4	4	4	2	2	3	4	4	3	4	4	2	4	3	3	109	
17	Responden 17	4	3	2	4	4	3	4	4	4	4	4	4	4	3	3	4	4	4	4	4	2	4	4	4	3	3	3	3	4	2	3	109	
18	Responden 18	4	4	3	4	4	3	4	4	4	4	4	4	4	4	3	4	4	4	4	4	3	4	3	4	3	3	4	4	3	4	3	115	
19	Responden 19	4	4	3	4	4	3	4	4	4	4	3	4	4	4	4	4	4	4	4	4	3	3	4	4	4	4	3	4	3	4	3	116	
20	Responden 20	3	3	4	4	3	4	4	4	4	4	3	4	3	3	3	4	4	4	4	3	4	3	3	3	4	3	4	3	3	4	4	110	

21	Responden 21	4	2	3	3	4	2	3	4	4	3	3	3	3	3	4	3	3	3	3	3	3	3	4	4	3	3	3	3	3	2	3	97
22	Responden 22	4	3	4	4	4	3	4	4	4	4	4	4	4	4	3	4	4	4	3	3	3	4	4	4	3	4	4	4	3	3	115	
23	Responden 23	4	4	4	4	4	4	4	4	4	4	4	3	4	4	4	4	4	4	3	4	4	4	4	4	4	4	4	4	3	3	120	
24	Responden 24	4	3	3	3	4	3	4	4	4	4	4	3	4	4	2	4	1	4	3	2	2	4	3	4	3	3	3	4	3	3	103	
25	Responden 25	4	4	4	4	4	4	4	4	4	4	4	4	3	3	4	4	4	3	3	4	4	4	4	3	3	4	4	4	3	3	116	
26	Responden 26	3	3	3	4	4	3	4	3	4	4	4	4	3	4	3	4	4	3	3	3	4	3	4	3	3	4	3	3	3	3	107	
27	Responden 27	4	4	4	4	4	4	4	4	4	4	4	3	4	4	4	4	4	4	4	4	3	4	4	4	4	4	4	4	4	4	122	
28	Responden 28	3	3	4	4	4	4	4	4	4	4	4	4	3	4	4	4	4	4	4	4	3	3	3	4	4	4	4	3	4	3	116	
29	Responden 29	4	4	4	4	4	3	4	3	4	4	4	4	4	4	3	4	4	4	4	4	4	4	3	3	4	4	4	3	3	3	116	
30	Responden 30	4	4	4	4	4	4	4	4	4	4	4	3	4	4	4	4	4	4	4	4	4	4	4	3	3	4	4	3	3	3	118	

No	Nama Responden	No. Item Pertanyaan																										Total Skor y			
		Variabel (y) Komitmen Kerja Guru																													
		32	33	34	35	36	37	38	39	40	41	42	43	44	45	46	47	48	49	50	51	52	53	54	55	56					
1	Responden 1	3	3	3	3	3	3	3	3	3	3	3	3	3	3	3	3	3	3	3	3	3	3	3	3	3	3	3	3	3	75
2	Responden 2	3	4	4	4	4	3	4	4	4	4	4	4	2	4	4	3	3	4	3	4	3	4	1	4	2	4	2	4	2	87
3	Responden 3	3	4	4	4	4	2	4	4	4	4	4	4	4	4	3	3	3	4	1	4	3	3	1	3	3	4	3	3	3	84
4	Responden 4	3	4	3	3	3	3	3	3	3	3	3	3	4	4	3	2	3	3	4	3	4	3	4	4	2	4	4	4	4	81
5	Responden 5	3	3	3	3	3	3	4	3	3	3	3	3	3	3	3	3	3	3	2	3	3	3	3	3	3	3	3	3	3	75
6	Responden 6	4	4	4	4	4	4	4	4	4	4	4	4	4	4	4	4	4	4	3	4	3	3	2	4	1	4	1	4	1	92
7	Responden 7	4	4	4	4	4	3	4	4	3	4	4	3	4	4	3	3	3	4	1	4	3	4	4	4	4	4	4	4	4	90
8	Responden 8	4	4	4	4	4	4	4	4	4	4	4	4	4	4	4	4	4	4	4	4	4	4	4	4	4	4	4	4	4	100
9	Responden 9	3	4	2	3	2	2	4	4	4	4	4	4	2	3	4	3	4	3	2	4	4	3	3	3	4	4	4	4	4	82
10	Responden 10	3	2	2	2	2	3	3	3	3	2	2	3	2	2	3	2	3	2	3	2	3	2	3	3	2	3	3	2	2	62
11	Responden 11	4	4	2	3	2	3	3	3	3	1	4	4	3	3	3	2	3	4	3	3	3	3	3	4	3	4	3	4	3	76
12	Responden 12	4	4	3	4	4	4	4	4	3	4	4	4	4	4	4	3	4	4	2	4	4	3	3	3	2	4	3	3	2	90

13	Responden 13	4	4	4	4	4	4	4	4	4	4	4	4	4	4	4	4	4	4	4	4	4	4	2	4	1	95
14	Responden 14	4	4	4	4	4	3	4	4	3	4	4	4	4	3	4	3	2	4	2	4	4	3	3	4	3	89
15	Responden 15	4	4	3	4	4	2	4	3	4	3	4	3	3	4	3	3	3	4	3	3	3	3	1	4	3	82
16	Responden 16	4	4	4	4	4	4	4	4	4	4	4	4	4	4	4	3	4	3	4	4	4	4	3	4	2	95
17	Responden 17	4	4	3	4	4	4	4	4	4	3	3	3	3	4	4	4	4	4	3	3	4	3	2	3	3	88
18	Responden 18	4	4	4	4	3	3	4	4	4	4	4	4	3	4	3	4	4	4	4	4	4	3	4	4	3	94
19	Responden 19	3	4	3	4	3	4	4	4	4	3	3	4	4	4	3	3	4	3	3	3	4	4	3	4	4	89
20	Responden 20	4	4	3	4	3	4	4	3	3	4	4	4	3	4	3	3	3	3	2	3	3	4	3	4	3	85
21	Responden 21	3	4	3	3	3	3	4	3	4	3	3	3	3	4	3	3	3	3	2	3	3	3	2	3	3	77
22	Responden 22	4	4	4	4	4	4	4	4	4	4	4	4	3	4	3	3	4	3	3	4	3	4	3	4	3	92
23	Responden 23	4	3	4	4	4	4	4	4	4	4	4	4	3	4	4	4	4	4	4	4	4	4	3	4	4	97
24	Responden 24	4	4	3	4	4	4	4	3	3	4	4	3	3	3	3	1	3	4	3	4	3	2	3	3	3	82
25	Responden 25	4	4	4	4	4	4	4	3	3	3	3	4	3	4	3	3	4	4	3	4	4	4	3	4	4	91
26	Responden 26	3	4	3	4	4	4	4	4	4	4	4	4	3	4	4	4	4	3	3	4	3	4	3	3	3	91
27	Responden 27	4	4	4	4	4	4	4	4	4	4	3	4	4	4	3	3	4	3	3	4	4	4	4	4	4	95
28	Responden 28	4	4	4	4	4	3	4	4	4	4	4	4	4	4	4	3	3	4	3	4	4	4	3	4	3	94
29	Responden 29	3	4	4	4	4	3	4	4	4	3	4	4	3	4	4	4	3	4	3	4	4	4	4	4	3	93
30	Responden 30	3	4	4	4	3	3	4	4	4	3	4	4	3	4	4	4	3	4	3	4	4	3	4	4	4	92

	Sig. (2-tailed)	.153	.570	.018	.018	.187	.000		.000	.972	.003	.006	.171	.036	.624	.014	.000	.385	.000	.301	.320	.618	.006	.096	.530	.002
	N	30	30	30	30	30	30	30	30	30	30	30	30	30	30	30	30	30	30	30	30	30	30	30	30	30
x9	Pearson Correlation	.353	.191	.592**	.592**	.248	.812**	.683**	1	-.007	.518**	.488**	.257	.284	.226	.250	.683**	.164	.534**	.195	.188	.267	.492**	.190	-.034	.579**
	Sig. (2-tailed)	.055	.311	.001	.001	.187	.000	.000		.972	.003	.006	.171	.129	.229	.183	.000	.385	.002	.301	.320	.153	.006	.313	.858	.001
	N	30	30	30	30	30	30	30	30	30	30	30	30	30	30	30	30	30	30	30	30	30	30	30	30	30
x10	Pearson Correlation	.217	.406*	.102	.171	.244	.019	-.007	-.007	1	.370*	.096	-.015	.345	.324	.235	.261	.235	.090	.278	.223	.181	.168	.040	.221	.446*
	Sig. (2-tailed)	.249	.026	.592	.366	.194	.920	.972	.972		.044	.613	.938	.062	.081	.211	.163	.210	.637	.137	.237	.339	.376	.833	.242	.013
	N	30	30	30	30	30	30	30	30	30	30	30	30	30	30	30	30	30	30	30	30	30	30	30	30	30
x11	Pearson Correlation	.278	.289	.583**	.688**	.582**	.578**	.518**	.518**	.370*	1	.604**	.506**	.774**	.446*	.627**	.620**	.448*	.531**	.412*	.371*	.223	.575**	.320	.047	.822**
	Sig. (2-tailed)	.137	.121	.001	.000	.001	.001	.003	.003	.044		.000	.004	.000	.014	.000	.000	.013	.003	.024	.044	.237	.001	.085	.804	.000
	N	30	30	30	30	30	30	30	30	30	30	30	30	30	30	30	30	30	30	30	30	30	30	30	30	30
x12	Pearson Correlation	.336	.119	.539**	.337	.345	.555**	.488**	.488**	.096	.604**	1	.588**	.457*	.191	.354	.683**	.258	.454*	.222	.159	.336	.584**	.293	.140	.629**
	Sig. (2-tailed)	.070	.530	.002	.069	.062	.001	.006	.006	.613	.000		.001	.011	.312	.055	.000	.169	.012	.237	.402	.070	.001	.116	.462	.000
	N	30	30	30	30	30	30	30	30	30	30	30	30	30	30	30	30	30	30	30	30	30	30	30	30	30
x13	Pearson Correlation	.128	-.129	.480**	.323	.079	.300	.257	.257	-.015	.506**	.588**	1	.372*	.122	.311	.408*	.457*	.276	.089	.102	.128	.353	.158	-.022	.407*
	Sig. (2-tailed)	.499	.496	.007	.081	.680	.107	.171	.171	.938	.004	.001		.043	.520	.095	.025	.011	.139	.638	.593	.499	.056	.403	.910	.026
	N	30	30	30	30	30	30	30	30	30	30	30	30	30	30	30	30	30	30	30	30	30	30	30	30	30
x14	Pearson Correlation	.125	.343	.448*	.553**	.527**	.288	.385*	.284	.345	.774**	.457*	.372*	1	.583**	.589**	.385*	.424*	.410*	.448*	.414*	.180	.286	.274	.160	.717**
	Sig. (2-tailed)	.512	.063	.013	.002	.003	.123	.036	.129	.062	.000	.011	.043		.001	.001	.036	.020	.024	.013	.023	.342	.125	.144	.400	.000
	N	30	30	30	30	30	30	30	30	30	30	30	30	30	30	30	30	30	30	30	30	30	30	30	30	30
x15	Pearson Correlation	-.031	.235	.147	.561**	.235	.038	.093	.226	.324	.446*	.191	.122	.583**	1	.193	.226	.403*	.244	.716**	.646**	.474**	.311	.239	.481**	.599**

	Sig. (2-tailed)	.870	.212	.438	.001	.211	.843	.624	.229	.081	.014	.312	.520	.001		.306	.229	.027	.194	.000	.000	.008	.094	.202	.007	.000
	N	30	30	30	30	30	30	30	30	30	30	30	30	30	30	30	30	30	30	30	30	30	30	30	30	30
x16	Pearson Correlation	.115	.382'	.617**	.418'	.720**	.328	.442'	.250	.235	.627**	.354	.311	.589**	.193	1	.346	.667**	.252	.237	.429'	.115	.282	.303	.165	.676**
	Sig. (2-tailed)	.546	.037	.000	.021	.000	.077	.014	.183	.211	.000	.055	.095	.001	.306		.061	.000	.179	.208	.018	.546	.131	.104	.384	.000
	N	30	30	30	30	30	30	30	30	30	30	30	30	30	30	30	30	30	30	30	30	30	30	30	30	30
x17	Pearson Correlation	.440'	.274	.592**	.428'	.347	.812**	.683**	.683**	.261	.620**	.683**	.408'	.385'	.226	.346	1	.261	.794**	.195	.077	.267	.751**	.429'	.136	.734**
	Sig. (2-tailed)	.015	.142	.001	.018	.060	.000	.000	.000	.163	.000	.000	.025	.036	.229	.061		.163	.000	.301	.684	.153	.000	.018	.473	.000
	N	30	30	30	30	30	30	30	30	30	30	30	30	30	30	30	30	30	30	30	30	30	30	30	30	30
x18	Pearson Correlation	.082	.221	.608**	.408'	.413'	.192	.164	.164	.235	.448'	.258	.457'	.424'	.403'	.667**	.261	1	.098	.388'	.672**	.345	.463**	.319	.298	.655**
	Sig. (2-tailed)	.666	.240	.000	.025	.023	.308	.385	.385	.210	.013	.169	.011	.020	.027	.000	.163		.607	.034	.000	.062	.010	.086	.110	.000
	N	30	30	30	30	30	30	30	30	30	30	30	30	30	30	30	30	30	30	30	30	30	30	30	30	30
x19	Pearson Correlation	.497**	.030	.477**	.477**	.176	.740**	.664**	.534**	.090	.531**	.454'	.276	.410'	.244	.252	.794**	.098	1	.172	-.070	.144	.524**	.410'	-.009	.570**
	Sig. (2-tailed)	.005	.877	.008	.008	.352	.000	.000	.002	.637	.003	.012	.139	.024	.194	.179	.000	.607		.363	.715	.449	.003	.024	.961	.001
	N	30	30	30	30	30	30	30	30	30	30	30	30	30	30	30	30	30	30	30	30	30	30	30	30	30
x23	Pearson Correlation	.016	.083	.030	.480**	.158	.031	.195	.195	.278	.412'	.222	.089	.448'	.716**	.237	.195	.388'	.172	1	.747**	.605**	.307	.212	.346	.561**
	Sig. (2-tailed)	.934	.661	.875	.007	.404	.871	.301	.301	.137	.024	.237	.638	.013	.000	.208	.301	.034	.363		.000	.000	.099	.261	.061	.001
	N	30	30	30	30	30	30	30	30	30	30	30	30	30	30	30	30	30	30	30	30	30	30	30	30	30
x24	Pearson Correlation	-.086	.079	.237	.466**	.265	.031	.188	.188	.223	.371'	.159	.102	.414'	.646**	.429'	.077	.672**	-.070	.747**	1	.395'	.259	.116	.340	.538**
	Sig. (2-tailed)	.651	.677	.207	.009	.157	.869	.320	.320	.237	.044	.402	.593	.023	.000	.018	.684	.000	.715	.000		.031	.167	.541	.066	.002
	N	30	30	30	30	30	30	30	30	30	30	30	30	30	30	30	30	30	30	30	30	30	30	30	30	30
x26	Pearson Correlation	.158	.035	.167	.256	.152	.171	.095	.267	.181	.223	.336	.128	.180	.474**	.115	.267	.345	.144	.605**	.395'	1	.511**	.142	.672**	.524**

	Sig. (2-tailed)	.406	.856	.379	.172	.421	.365	.618	.153	.339	.237	.070	.499	.342	.008	.546	.153	.062	.449	.000	.031		.004	.453	.000	.003
	N	30	30	30	30	30	30	30	30	30	30	30	30	30	30	30	30	30	30	30	30	30	30	30	30	30
x27	Pearson Correlation	.370*	.235	.438*	.304	.269	.589**	.492**	.492**	.168	.575**	.584**	.353	.286	.311	.282	.751**	.463**	.524**	.307	.259	.511**	1	.447*	.273	.703**
	Sig. (2-tailed)	.044	.211	.015	.102	.150	.001	.006	.006	.376	.001	.001	.056	.125	.094	.131	.000	.010	.003	.099	.167	.004		.013	.144	.000
	N	30	30	30	30	30	30	30	30	30	30	30	30	30	30	30	30	30	30	30	30	30	30	30	30	30
x28	Pearson Correlation	.142	.599**	.271	.271	.446*	.304	.310	.190	.040	.320	.293	.158	.274	.239	.303	.429*	.319	.410*	.212	.116	.142	.447*	1	.141	.518**
	Sig. (2-tailed)	.453	.000	.147	.147	.014	.102	.096	.313	.833	.085	.116	.403	.144	.202	.104	.018	.086	.024	.261	.541	.453	.013		.459	.003
	N	30	30	30	30	30	30	30	30	30	30	30	30	30	30	30	30	30	30	30	30	30	30	30	30	30
x30	Pearson Correlation	-.022	.220	.135	.135	.301	-.024	-.119	-.034	.221	.047	.140	-.022	.160	.481**	.165	.136	.298	-.009	.346	.340	.672**	.273	.141	1	.410*
	Sig. (2-tailed)	.910	.242	.476	.476	.106	.899	.530	.858	.242	.804	.462	.910	.400	.007	.384	.473	.110	.961	.061	.066	.000	.144	.459		.024
	N	30	30	30	30	30	30	30	30	30	30	30	30	30	30	30	30	30	30	30	30	30	30	30	30	30
Total	Pearson Correlation	.382*	.449*	.699**	.691**	.641**	.614**	.546**	.579**	.446*	.822**	.629**	.407*	.717**	.599**	.676**	.734**	.655**	.570**	.561**	.538**	.524**	.703**	.518**	.410*	1
	Sig. (2-tailed)	.037	.013	.000	.000	.000	.000	.002	.001	.013	.000	.000	.026	.000	.000	.000	.000	.000	.001	.001	.002	.003	.000	.003	.024	
	N	30	30	30	30	30	30	30	30	30	30	30	30	30	30	30	30	30	30	30	30	30	30	30	30	30

*. Correlation is significant at the 0.05 level (2-tailed).

** . Correlation is significant at the 0.01 level (2-tailed).

Correlations

	y32	y33	y34	y35	y36	y37	y38	y39	y40	y41	y42	y43	y44	y45	y46	y47	y48	y49	y50	y51	y52	y53	y55	Total
y32 Pearson Correlation	1	.300	.326	.505**	.447*	.455*	.280	.144	-.056	.284	.380*	.123	.383*	.310	.146	.000	.268	.393*	.262	.253	.272	.133	.516**	.501**
Sig. (2-tailed)		.107	.079	.004	.013	.011	.134	.447	.767	.128	.038	.517	.037	.095	.441	1.000	.152	.032	.161	.177	.146	.485	.004	.005
N	30	30	30	30	30	30	30	30	30	30	30	30	30	30	30	30	30	30	30	30	30	30	30	30
y33 Pearson Correlation	.300	1	.349	.670**	.402*	.093	.505**	.364*	.331	.358	.593**	.443*	.402*	.629**	.154	.196	.154	.531**	-.079	.593**	.221	.378*	.266	.591**
Sig. (2-tailed)	.107		.059	.000	.028	.624	.004	.048	.074	.052	.001	.014	.028	.000	.418	.299	.418	.003	.679	.001	.242	.039	.156	.001
N	30	30	30	30	30	30	30	30	30	30	30	30	30	30	30	30	30	30	30	30	30	30	30	30
y34 Pearson Correlation	.326	.349	1	.728**	.750**	.246	.548**	.565**	.390*	.591**	.403*	.391*	.476**	.655**	.301	.497**	.122	.469**	.203	.681**	.350	.517**	.559**	.788**
Sig. (2-tailed)	.079	.059		.000	.000	.191	.002	.001	.033	.001	.027	.032	.008	.000	.106	.005	.520	.009	.281	.000	.058	.003	.001	.000
N	30	30	30	30	30	30	30	30	30	30	30	30	30	30	30	30	30	30	30	30	30	30	30	30
y35 Pearson Correlation	.505**	.670**	.728**	1	.803**	.389*	.753**	.598**	.414*	.634**	.646**	.422*	.447*	.817**	.404*	.410*	.287	.564**	.139	.646**	.391*	.472**	.564**	.880**
Sig. (2-tailed)	.004	.000	.000		.000	.033	.000	.000	.023	.000	.000	.020	.013	.000	.027	.024	.124	.001	.462	.000	.033	.008	.001	.000
N	30	30	30	30	30	30	30	30	30	30	30	30	30	30	30	30	30	30	30	30	30	30	30	30
y36 Pearson Correlation	.447*	.402*	.750**	.803**	1	.388*	.605**	.457*	.296	.623**	.401*	.143	.482**	.643**	.362*	.314	.184	.485**	.107	.586**	.199	.410*	.305	.737**
Sig. (2-tailed)	.013	.028	.000	.000		.034	.000	.011	.112	.000	.028	.453	.007	.000	.049	.091	.330	.007	.575	.001	.292	.025	.101	.000
N	30	30	30	30	30	30	30	30	30	30	30	30	30	30	30	30	30	30	30	30	30	30	30	30
y37 Pearson Correlation	.455*	.093	.246	.389*	.388*	1	.219	.179	.004	.247	-.031	.222	.293	.318	.203	.160	.566**	-.055	.445*	.157	.254	.349	.220	.466**
Sig. (2-tailed)	.011	.624	.191	.033	.034		.245	.343	.985	.188	.869	.239	.116	.087	.283	.399	.001	.773	.014	.407	.176	.059	.243	.009
N	30	30	30	30	30	30	30	30	30	30	30	30	30	30	30	30	30	30	30	30	30	30	30	30
y38 Pearson Correlation	.280	.505**	.548**	.753**	.605**	.219	1	.555**	.515**	.682**	.487**	.207	.184	.708**	.480**	.381*	.304	.248	-.084	.487**	.392*	.276	.425*	.687**
Sig. (2-tailed)	.134	.004	.002	.000	.000	.245		.001	.004	.000	.006	.272	.331	.000	.007	.038	.102	.187	.659	.006	.032	.140	.019	.000
N	30	30	30	30	30	30	30	30	30	30	30	30	30	30	30	30	30	30	30	30	30	30	30	30
y39 Pearson Correlation	.144	.364*	.565**	.598**	.457*	.179	.555**	1	.636**	.590**	.482**	.533**	.331	.538**	.675**	.583**	.422*	.255	.121	.614**	.566**	.383*	.383*	.756**
Sig. (2-tailed)	.447	.048	.001	.000	.011	.343	.001		.000	.001	.007	.002	.074	.002	.000	.001	.020	.173	.524	.000	.001	.037	.037	.000
N	30	30	30	30	30	30	30	30	30	30	30	30	30	30	30	30	30	30	30	30	30	30	30	30
y40 Pearson Correlation	-.056	.331	.390*	.414*	.296	.004	.515**	.636**	1	.337	.300	.323	.032	.618**	.466**	.587**	.466**	.075	.370*	.300	.346	.311	.325	.577**

y49	Pearson Correlation	.393	.531**	.469**	.564**	.485**	-.055	.248	.255	.075	.167	.560**	.245	.338	.389*	.237	.263	-.086	1	.077	.560**	.241	.117	.239	.504**
	Sig. (2-tailed)	.032	.003	.009	.001	.007	.773	.187	.173	.694	.376	.001	.192	.067	.034	.207	.161	.651		.685	.001	.200	.537	.203	.005
	N	30	30	30	30	30	30	30	30	30	30	30	30	30	30	30	30	30	30	30	30	30	30	30	30
y50	Pearson Correlation	.262	-.079	.203	.139	.107	.445*	-.084	.121	.370*	-.030	.027	.258	-.033	.122	.243	.301	.473**	.077	1	.106	.386*	.220	.309	.377*
	Sig. (2-tailed)	.161	.679	.281	.462	.575	.014	.659	.524	.044	.876	.889	.168	.861	.520	.196	.106	.008	.685		.576	.035	.242	.096	.040
	N	30	30	30	30	30	30	30	30	30	30	30	30	30	30	30	30	30	30	30	30	30	30	30	30
y51	Pearson Correlation	.253	.593**	.681**	.646**	.586**	.157	.487**	.614**	.300	.690**	.654**	.608**	.387*	.472**	.370*	.331	.259	.560**	.106	1	.372*	.437*	.224	.748**
	Sig. (2-tailed)	.177	.001	.000	.000	.001	.407	.006	.000	.107	.000	.000	.000	.034	.009	.044	.074	.167	.001	.576		.043	.016	.234	.000
	N	30	30	30	30	30	30	30	30	30	30	30	30	30	30	30	30	30	30	30	30	30	30	30	30
y52	Pearson Correlation	.272	.221	.350	.391*	.199	.254	.392*	.566**	.346	.232	.124	.452*	.260	.317	.537**	.437*	.418*	.241	.386*	.372*	1	.271	.361*	.580**
	Sig. (2-tailed)	.146	.242	.058	.033	.292	.176	.032	.001	.061	.218	.514	.012	.165	.088	.002	.016	.022	.200	.035	.043		.148	.050	.001
	N	30	30	30	30	30	30	30	30	30	30	30	30	30	30	30	30	30	30	30	30	30	30	30	30
y53	Pearson Correlation	.133	.378*	.517**	.472**	.410*	.349	.276	.383*	.311	.339	.235	.547**	.347	.607**	.132	.460*	.326	.117	.220	.437*	.271	1	.411*	.617**
	Sig. (2-tailed)	.485	.039	.003	.008	.025	.059	.140	.037	.094	.067	.211	.002	.060	.000	.485	.011	.078	.537	.242	.016	.148		.024	.000
	N	30	30	30	30	30	30	30	30	30	30	30	30	30	30	30	30	30	30	30	30	30	30	30	30
y55	Pearson Correlation	.516**	.266	.559**	.564**	.305	.220	.425*	.383*	.325	.167	.448*	.381*	.150	.504**	.345	.263	.129	.239	.309	.224	.361*	.411*	1	.587**
	Sig. (2-tailed)	.004	.156	.001	.001	.101	.243	.019	.037	.080	.376	.013	.038	.428	.005	.062	.161	.496	.203	.096	.234	.050	.024		.001
	N	30	30	30	30	30	30	30	30	30	30	30	30	30	30	30	30	30	30	30	30	30	30	30	30
Total	Pearson Correlation	.501**	.591**	.788**	.880**	.737**	.466**	.687**	.756**	.577**	.665**	.616**	.603**	.495**	.811**	.575**	.625**	.508**	.504**	.377*	.748**	.580**	.617**	.587**	1
	Sig. (2-tailed)	.005	.001	.000	.000	.000	.009	.000	.000	.001	.000	.000	.000	.005	.000	.001	.000	.004	.005	.040	.000	.001	.000	.001	
	N	30	30	30	30	30	30	30	30	30	30	30	30	30	30	30	30	30	30	30	30	30	30	30	30

** . Correlation is significant at the 0.01 level (2-tailed).

* . Correlation is significant at the 0.05 level (2-tailed).

LAMPIRAN III

STATISTIK DESKRIPTIF

Descriptive Statistics

	N	Range	Minimum	Maximum	Mean	Std. Deviation
Budaya Organisasi	30	35.00	60.00	95.00	84.3000	9.03690
Komitmen Kerja Guru	30	35.00	57.00	92.00	81.2333	8.11845
Valid N (listwise)	30					

Kategori_Skor.X

	Frequency	Percent	Valid Percent	Cumulative Percent
Valid Sedang	3	10.0	10.0	10.0
Tinggi	27	90.0	90.0	100.0
Total	30	100.0	100.0	

Histogram

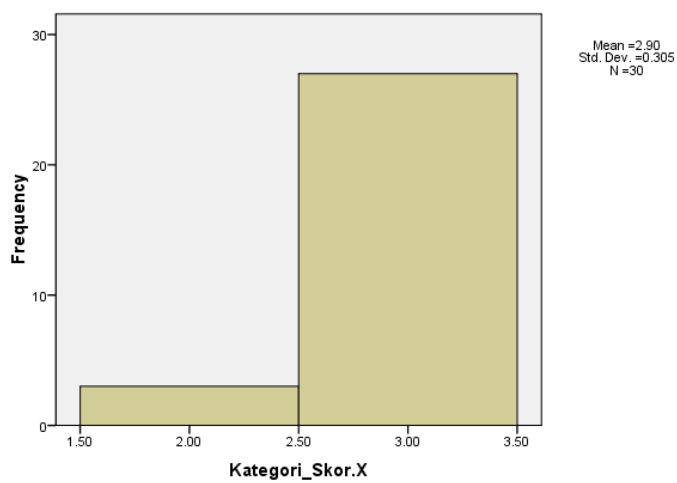

Kategori_Skor.Y

		Frequency	Percent	Valid Percent	Cumulative Percent
Valid	Sedang	1	3.3	3.3	3.3
	Tinggi	29	96.7	96.7	100.0
	Total	30	100.0	100.0	

Histogram

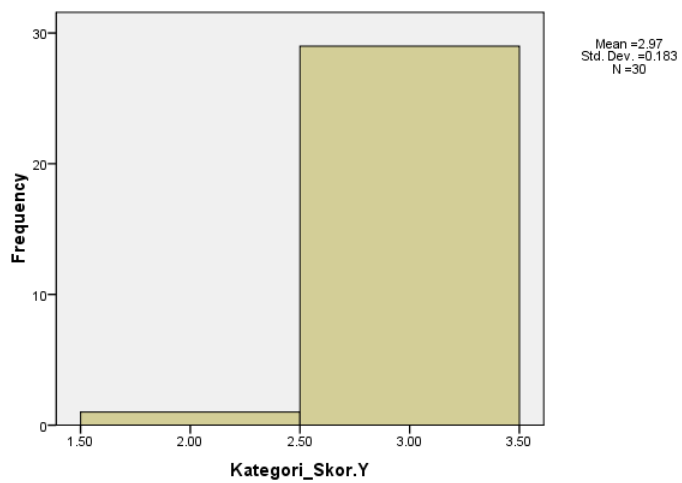

LAMPIRAN V

DAFTAR HADIR GURU DAN TENDIK SMPN 1 MOJOWARNO

PEMERINTAH KABUPATEN JOMBANG
 DINAS PENDIDIKAN DAN KEBUDAYAAN
SMP NEGERI 1 MOJOWARNO
 Jl. Merdeka, Ds. Mojojejer Kec. Mojowarno (61475)
 Telp. (0321) 495489, Email : smpn_1mjw@yahoo.co.id
 Website : http://smpn1mojowarno.sch.id/

DAFTAR HADIR GURU DAN TENAGA KEPENDIDIKAN

: SMP NEGERI 1 MOJOWARNO
 : Jl. Merdeka Ds. Mojojejer Kec. Mojowarno Kab. Jombang
 : Jum'at, 11 Agustus 2023

LEMBAGA ALAMAT HARI/TANGGAL

NO	NAMA	NIP	MASUK		PULANG		KET
			JAM	TTD	JAM	TTD	
1	Dra. Listyowati, M. Pd.	19660304 199003 2 006	07.10		14.01		
2	Drs. Agus Dwi Widodo	196512271993031000	06.48		14.08		
3	Nanik Daryati, S.Pd	196507121987032010	06.57		14.01		
4	R. Budi Wirawan., S.Pd.	196803181991011001	06.55		14.04		
5	Tatik Pudjirahayu., S.Pd.	196404201990032007	06.52		14.05		
6	Firmani Yulindari, S.Pd.	196507231989012003	06.46		14.08		
7	Susediyono., S.Pd.	196602081988111001	06.47		14.13		
8	Hamidah., S.Ag.	197105191998022003	07.07		14.13		
9	Miftachul Zannah., S.Pd.	196811301998022001	06.55		14.07		
10	Miftachul Zannah., S.Pd.	196809161999032000	06.39		14.02		
11	Dra. Tri Hadi Kurniawati.	197502102000122005	06.53		14.03		
12	Wiwik Emawati., S.Pd.	197904272003121000	07.10		14.03		
13	Mokhammad Amrullah., S.Pd.	197405302006042004	06.55		14.02		
14	Kuspeni, S.Pd.	197311062005012008	06.54		14.14		
15	Lutfiyah Hikmawati., S.Pd.	196907172004121001	06.18		14.01		
16	Dwidjo Lukito., S.Pd.	196907252007012000	07.00		14.05		
17	Binti Malikhah., S.Ag.	196410012008011002	06.52		14.10		
18	Drs. Sugi Utomo.	196608112008011006	07.02		14.03		
19	Drs. Wahyudi	197605302008011005	06.50		14.05		
20	Ahmad Zakqi Yamani L. SS.	197605302008011005	06.53		14.01		
21	Bagus Atyanto., S.Pd.	196809192008011008	06.53		14.03		
22	Lidia Nur Utami, S.Pd.,M.Pd.	198312192009012004	06.53		14.03		
23	Lidia Nur Utami, S.Pd.,M.Pd.	196801102008012011	06.47		14.01		
24	Sri Riani Sulistiwati., S.Pd.	197810102014071002	06.45		14.03		
25	Edhy Kuncoro., S.Pd.	197505052014071001	06.38		14.05		
26	Kuswandi., S.Pd.	198307132011012004	07.02		14.05		
27	Efi Nur Faizah, S.Pd.	199309142019032017	07.02		14.09		
28	Ike Rifatul Maulida, S.Pd.	199309142019032017	07.02		14.09		
29	Ike Rifatul Maulida, S.Pd.	198508302011012007	07.02		14.02		
30	Yohana Indah Retnani, S.Pd.	196704142007012012	06.54		14.02		
31	Siti Hadiroh	196704142007012012	06.54		14.02		
32	Siti Hadiroh	196611122007012015	07.00		14.02		
33	Pintu Mulyani	197009292008011002	06.29		14.09		
34	Rohman Udin	197009292008011002	06.29		14.09		
35	Hikmatuz Zakiyyah., S.Pd.	198112062021212006	06.46		14.01		
36	Safitri Agustina, S.Pd.	198008122021212004	06.50		14.06		
37	Berliani Nirmala Putri, S.Pd.	199407032023212018	07.00		14.18		
38	Siti Bayyinatun, S.Pdi	199106122023212025	06.55		14.06		
39	Siti Bayyinatun, S.Pdi	199106122023212025	06.55		14.06		
40	Atik Mudah Mulyasari, S.Pd.	198804202023212016	06.57		14.17		
41	Firda Al Husnia, S.Pd.	199504222023212016	06.53		14.09		

DAFTAR HADIR GURU DAN TENAGA KEPENDIDIKAN

: SMP NEGERI 1 MOJOWARNO
: Jl. Merdeka Ds. Mojojejer Kec. Mojowarno Kab. Jombang
: Jum'at, 11 Agustus 2023

LEMBAGA
ALAMAT
HARI/TANGGAL

NO	NAMA	NIP	MASUK		PILANG		KET
			JAM	TTD	JAM	TTD	
		198905282023212017	07.08	16	14.17	16	
37	TIBIK Choiriyah, S.Pd.	198704052023212021	07.01	16	14.07	16	
38	Ethika Tri Widyastuti, S.Pd.	197412252023212005	06.43	16	14.08	16	
39	Umi Nadhiroh, S.Pd.	NON - PNS					
40	Dwi Setyaning Aji, S.Pd.	NON - PNS	06.59	16	14.02	16	
41	Lindriastuti, S.Pd.	NON - PNS	07.00	16	14.05	16	
42	M. Badrus Bamaman, S.Pd.	NON - PNS	07.09	16	14.06	16	
43	Halimatus Sa'adiyah, S.Pd.	NON - PNS					
44	Lely Wahyu Diana, S.Pd.	NON - PNS	06.47	16	14.11	16	
45	Muchammad Ali Bursro, S.Pd.	NON - PNS	07.10	16	14.10	16	
46	M. Fajar Afiah	NON - PNS					
47	Martha Kristyaningrum, S.Kom.	NON - PNS					
48	Bahar Miftahul Aziz, S.Kom	NON - PNS					
49	Bachtiar Romansyah	NON - PNS	-	-	-	-	Cuk ⁻
50	Nabila Nurhakiki, S.M.	NON - PNS	07.00	16	14.05	16	
51	Puji Astuti, S.Ak.	NON - PNS	06.15	16	14.36	16	
52	Mujiono	NON - PNS	06.11	16	14.12	16	
53	Rekas Rekodoyo	NON - PNS					
54	M. Choirul Anam	NON - PNS	06.19	16	14.00	16	
55	Adji Soenarto	NON - PNS					
56	Eko Sugianto	NON - PNS					
57	M. Rizal Amrullah	NON - PNS					

KETERANGAN:

- 1 Jumlah keseluruhan PTK : 57
- 2 Jumlah yang hadir :
- 3 Jumlah yang tidak hadir :
- 4 Jumlah yang tidak hadir (A) :
- 5 Jumlah yang tidak hadir (I) :
- 6 Jumlah yang tidak hadir (S) :

Mojowarno, 31 Agustus 2023
Kepala Sekolah,

Dra. LISTYOWATI, M. Pd.
NIP. 19660304 199003 2 006

LAMPIRAN VI

STRUKTUR ORGANISASI SMPN 1 MOJOWARNO

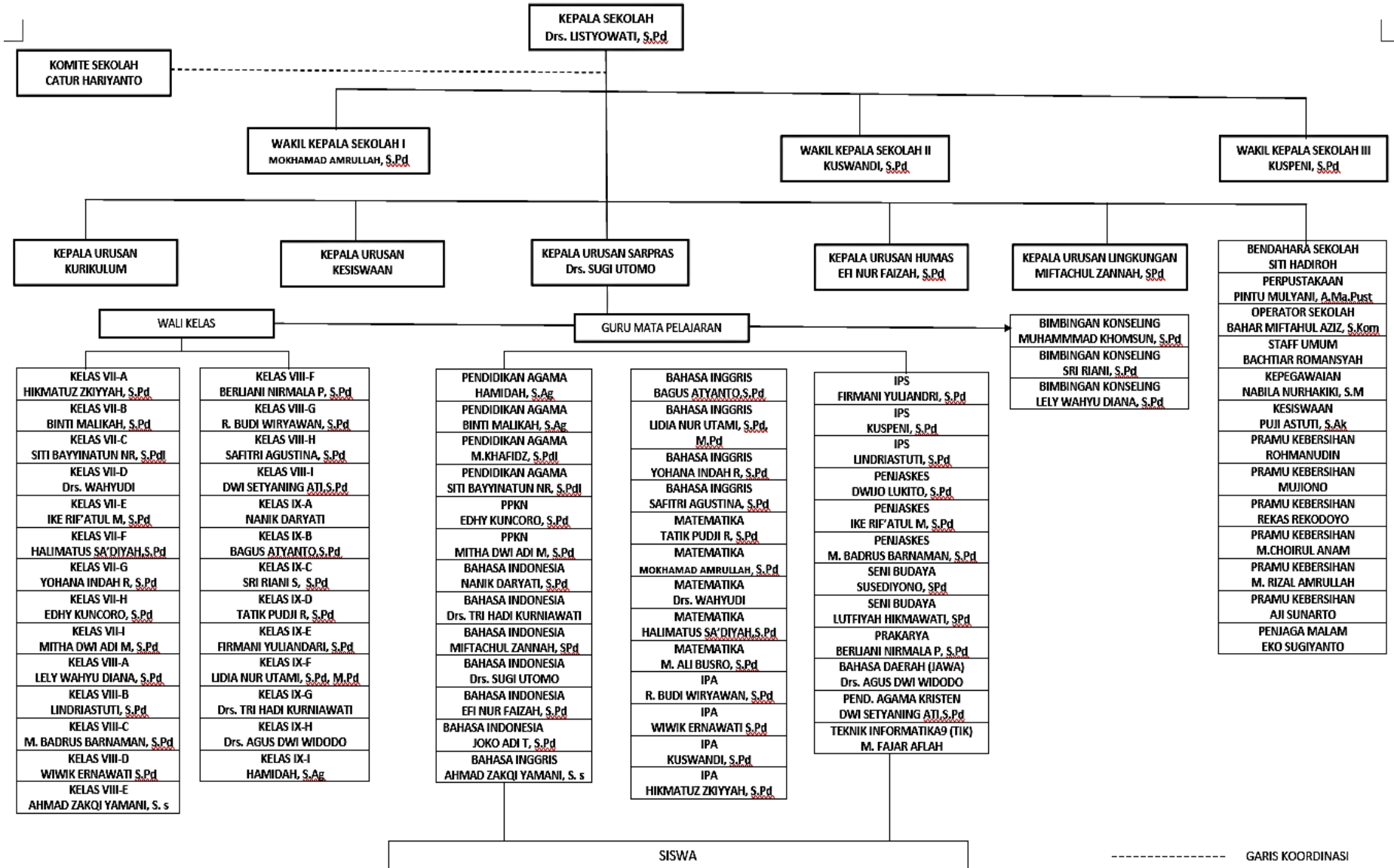

----- GARIS KOORDINASI
 _____ GARIS KOMANDO

LAMPIRAN VII**DAFTAR GURU SMPN 1 MOOJOWARNO**

NO	NAMA	NIP	JABATAN	MENGAJAR
1	Dra. LISTYOWATI, M.Pd.	19660304 199003 2 006	Kepala Sekolah	-
2	Drs. SUGI UTOMO	19641001 200801 1 002	Guru Muda	B,Ind
3	NANIK DARYATI ,S.Pd	19650712 198703 2 010	Guru Madya	B. Ind
4	MIFTACHUL ZANNAH ,S.Pd	19681130 199802 2 001	Guru Madya	B.Ind
5	Dra. TRI HADI KURNIAWATI	19680916 199903 2 003	Guru Madya	B.Ind
6	EFI NURFAIZAH, S.Pd	19830713 201101 2 004	Guru Pertama	B.Ind
7	Drs. AGUS DWI WIDODO	19651227 199303 1 005	Guru Madya	B. Jawa
8	JOKO ADI TRISWANTO, S.Pd.		GTT	B. Jawa
9	AHMAD ZAKQI YL ,S.S	19760530 200801 1 005	Guru Muda	Big
10	BAGUS ATYANTO, S.Pd	19680919 200801 1 008	Guru Muda	Big
11	LIDIA NUR UTAMI, S.Pd,M.Pd.	19831219 200901 2 004	Guru Muda	Big
12	YOHANA INDAH RETNANI, S.Pd	19850830 201101 2 007	Guru Pertama	Big
13	SAFITRI AGUSTINA, S.Pd.	19800812 202121 2 004	Ahli Pertama	Big
14	SRI RIANI SULISTIOWATI ,S.Pd	19680110 200801 2 011	Guru Pertama	Bk
15	LELY WAHYU DIANA, S.Pd.	-	Guru BK	
16	ZAENAL ARIFIN,S.Pd.,M.Pd.	19641213 198512 1 001	Guru Madya	Ipa
17	R BUDI WIRYAWAN ,S.Pd	19680318 199101 1 001	Guru Madya	Ipa
18	WIWIK ERNAWATI ,S.Pd	19750210 200012 2 005	Guru Madya	Ipa
19	KUSWANDI.,S.Pd	19750505 201407 1 001	Guru Pertama	Ipa
20	HIKMATUZ ZAKIYYAH., S.Pd.	19811206 202121 2 006	Ahli Pertama	Ipa
21	FIRMANI YULIANDARI,S.Pd.	19650723 198901 2 003	Guru Madya	Ips
22	KUSPENI ,S.Pd	19740530 200604 2 004	Guru Madya	Ips

23	LINDRIASTUTI, S.Pd.	-	Guru IPS	
24	TATIK PUDJI RAHAYU ,S.Pd	19640420 199003 2 007	Guru Madya	Mat
25	MOKHAMAD AMRULLAH ,S.Pd	19790427 200312 1 004	Guru Madya	Mat
26	Drs. WAHYUDI	19660811 200801 1 006	Guru Muda	Mat
27	HALIMATUS SA'ADIYAH, S.Pd.		Guru Matematika	
28	M. ALI BUSRO, S.Pd.		Guru Matematika	
29	HAMIDAH ,S.Ag	19710519 199802 2 003	Guru Madya	Pai
30	BINTI MALIKAH ,S.Ag	19690725 200701 2 015	Guru Muda	Pai
31	MOH. KHAFID., S.Pdi.			Pai
32	SITI BAYYINATUN NR., S.Pdi.	199106122023212000	Ahli Pertama	Pai
33	DWIDJO LUKITO ,S.Pd	19690717 200412 1 001	Guru Muda	Penjas
34	IKE RIF'ATUL MAULIDA,. S.Pd.	19930914 201903 2 017	Guru Pertama	Penjas
35	M. BADRUS BARNAMAN, S.Pd.		Guru Penjas	
36	EDHY KUNCORO ,S.Pd	19781010 201407 1 002	Guru Pertama	Pkn
37	SUSEDIYONO, S.Pd	19660208 198811 1 001	Guru Madya	Senibuday
38	LUTFIYAH HIKMAWATI, S.Pd	19731106 200501 2 008	Guru Muda	Senibuday
39	BERLIANI NIRMALA PUTRI, S.Pd.	199407032023212018	Ahli Pertama	Prakarya
40	Atik Mudah Mulyasari, S.Pd.	198804202023212016	Ahli Pertama	
41	Firda Al Husnia, S.Pd.	199504222023212016	Ahli Pertama	
42	Titik Choiriyah, S.Pd.	198905282023212017	Ahli Pertama	
43	Ethika Tri Widyastuti, S.Pd.	198704052023212021	Ahli Pertama	
44	Umi Nadhiroh, S.Pd.	197412252023212005	Ahli Pertama	
57	Agus Rifa'i, S.Pd.I.			Mulok Keagamaan
58	Siti Rofi'ah			Mulok Keagamaan
59	Laila Uswatun Khasanah			Mulok Keagamaan
60	Dewi Wulansari			Mulok Keagamaan
61	Sih Mulyani			Mulok Keagamaan (Kristen)
62	Saidatul Munawaroh			Diniyah
63	Fatimah			Diniyah
64	Noevita Gigih			Diniyah
65	M. Afif Jauharil Bawazir			Mulok Keagamaan

LAMPIRAN VIII



**SEKOLAH TINGGI ILMU TARBIYAH
AL URWATUL WUTSQQO - JOMBANG**

Bulurejo Diwek Jombang Jawa Timur
Telp. 0321-8494745, HP. 0857-3066-4393
Email: stitwujombang@yahoo.co.id
Website: www.stitwujombang.ac.id

Prodi: 1. Pendidikan Agama Islam (PAI) Terakreditasi B, 2. Manajemen Pendidikan Islam (MPI) Terakreditasi C

KARTU BIMBINGAN SKRIPSI

NAMA MAHASISWA : SUSI KURNIAWATI
NPM/NIRM : 2020.112.20.0701
JUDUL SKRIPSI : PENGARUH BUDAYA ORGANISASI TERHADAP KOMITMEN KERJA GURU DI SMPN 1 MOJOWARTO JOMBANG
DPS : DITA DZATA MIRROTA, M.Pd.

No	Tanggal	Masukan	Materi Dan Tanggal Progress Planning	Paraf Persetujuan Pembimbing
1	14/06 ²³	instrumen angket	Dec, sistaka disipka	
2	27/11 ²³	- Apa yg dilakukan pd pertanyaan yg tlak valid? - revisi diskusi hasil penelitian		
3.	16/12 ²³	diskusi hasil penelitian dan simpulan		
4	6/01 ²⁴	Abstrak		
5	14/02 ²⁴		Dec	

LAMPIRAN IX



PEMERINTAH KABUPATEN JOMBANG
DINAS PENDIDIKAN DAN KEBUDAYAAN
SMP NEGERI 1 MOJOWARNO

Jl. Merdeka, Ds. Mojojejer Kec. Mojowarno (61475)
Telp. (0321) 495489, Email : smpn_1mjw@yahoo.co.id
Website : www.smpn-1mojowarno.blogspot.com

Mojowarno, 6 September 2023

Kepada:

Nomor : 421/147/415.16.19.32/2022
Lamp. : -
Perihal : Kesiediaan Menerima
Mahasiswa Izin Penelitian

Yth. Dosen Pembimbing STIT UW
Jombang
di-
Tempat

Yang bertanda tangan di bawah ini Kepala SMP Negeri 1 Mojowarno Kabupaten Jombang, menyatakan bersedia menerima Permohonan Izin Penelitian dari Mahasiswa Program Manajemen Pendidikan Islam (MPI) yang akan dimulai pada bulan Agustus 2023 s/d September 2023.

No	NIM	Nama	Prodi
1	2020.112.20.0701	Susi Kurniawati	S1 Manajemen Pendidikan Islam

Demikian surat ini dibuat untuk dapat dipergunakan sebagaimana mestinya.



Dra. LISTYOWATI, M. Pd.
Pembina TK. I
NIP. 19660304 199003 2 006